

Obernzeller Lied

Text und Musik:
Ludwig Blößl und Hans Friedl
Bearb. Josef Wimmer

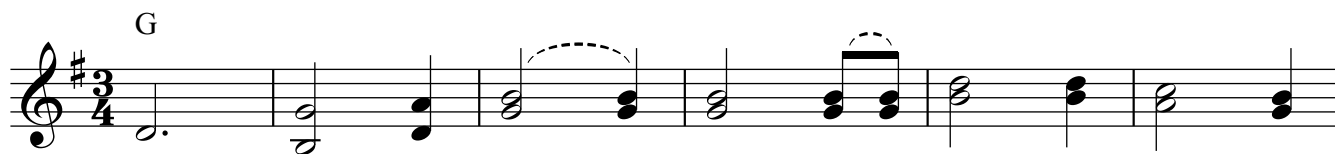

1. Ich kenn ein Dörf - lein im schö - nen Ba - yer -
2. Wo ich die Stun - den mei-ner Ju - gend - zeit ver -
3. Triffst di ein O - bern - zel - ler__ Mä - del mal al -

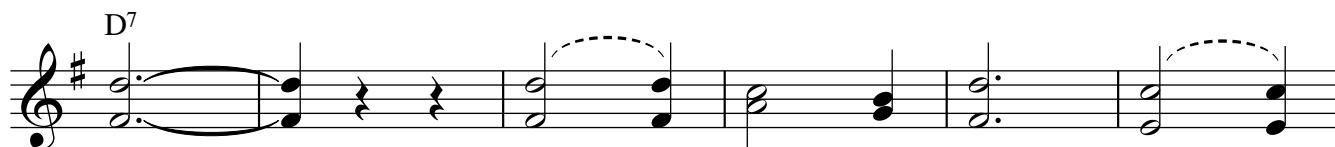

land,____ zwi - schen Höh'n und Fel - sen in
bracht,____ da - ran will ich den - ken____
lein,____ dann____ sei nicht stolz und____

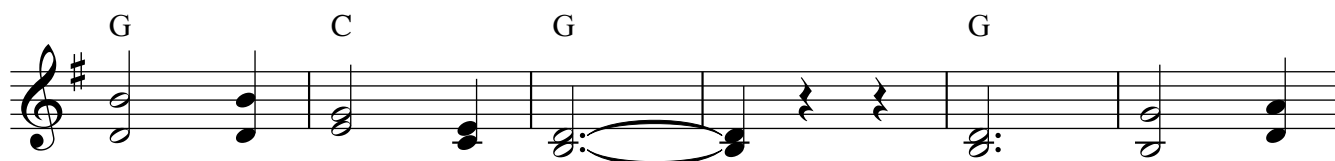

al - ler Welt be - kannt.____ Dort liebt man
stets bei Tag und Nacht.____ Wo sich das
hän - ge bei ihr ein.____ Dann wirst du



Froh - sinn und auch Ge - müt - lich - keit,____
Schiff - lein nach Pas - sau rauf be - wegt,____
spü - ren wenn sie dich ein - mal küsst,____

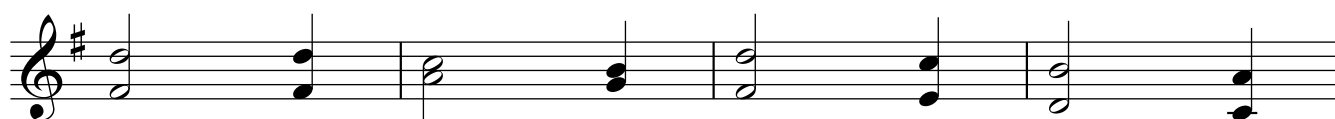

nie - mals findest du Her - zen oh - ne
die - ses klei - ne Dörf - lein ist so
dass sie dei - ne Lie - be nie ver -

G C G G⁷

Freud. _____
 nett. _____
 gisst. _____

Ich lie - be noch

C G

Gut und Geld, ja Geld, lieb' nur mein O - bern -

D⁷

zell. _____ Drum grüß mir die - ses Tal _____ viel

G G⁷ C

tau - send mal. _____ Ich lie - be noch Gur und

G

Geld, ja Geld, lieb' nur mein O - bern - zell. _____ Drum

D⁷ 1. G C G

grüß mir die - ses Tal _____ viel tau - send - mal. _____

2. G C G

tau - send - mal. _____